

VILLEDoux

Lieu-dit " Le Champs du Bois "

LOTISSEMENT " Le Champs du Bois "

Maître d'ouvrage : "



"

PLAN DE SITUATION

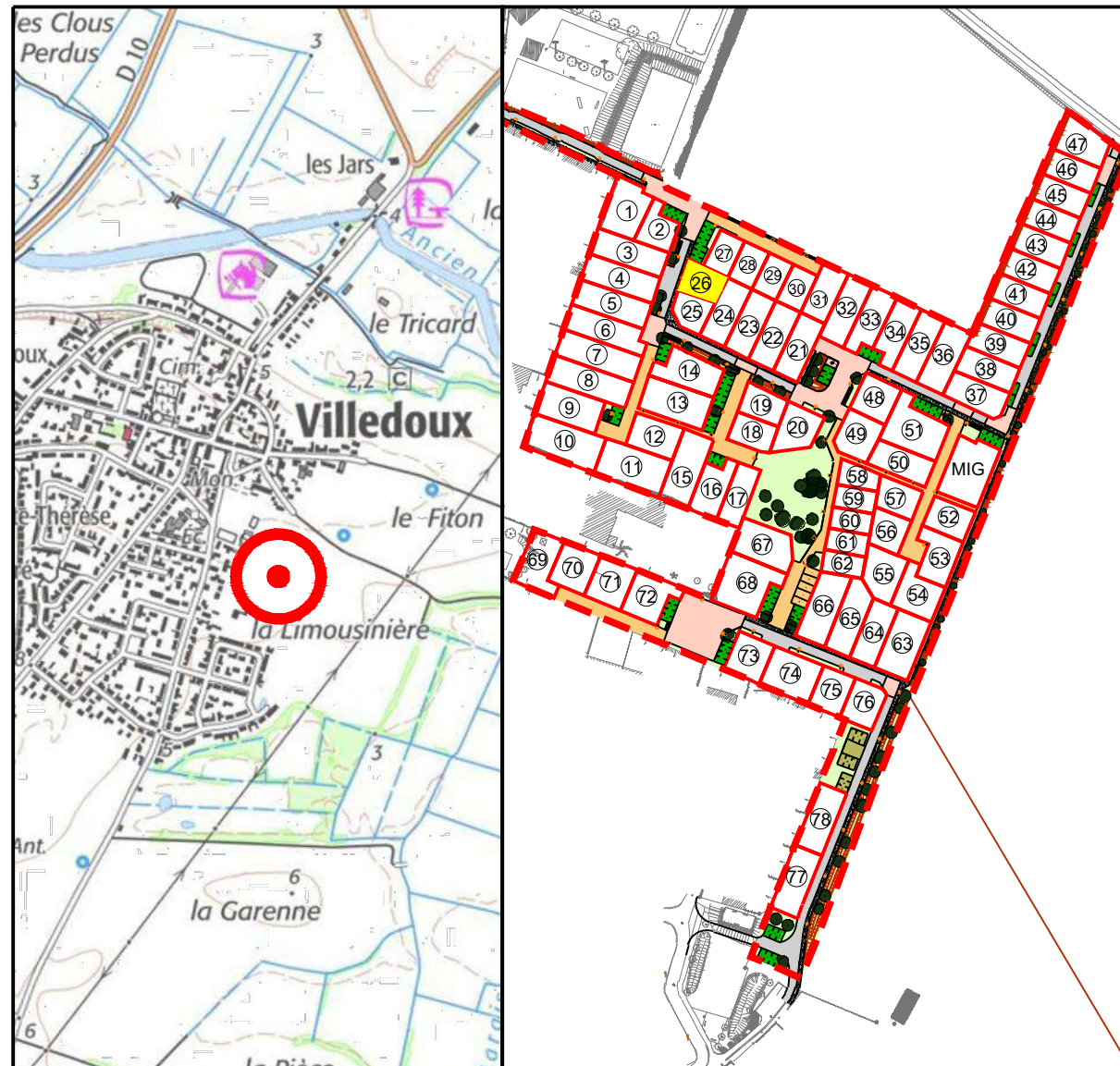

Permis d'aménager n° 017 472 23 C0001 délivré le 27 février 2023
 Permis d'aménager modificatif n° 017 472 23 C0001 M01 délivré le 20 décembre 2023

SIT&A CONSEIL

M. PACAUD Philippe et M. THERRY Damien - Géomètres Experts associés
 4 Rue de la palenne - Chagnolet - 17139 DOMPIERRE SUR MER
 ☎ : 05 46 34 13 24
 ✉ : larochelle@siteaconseil.fr - www.siteaconseil.fr



PLAN DE BORNAGE DU LOT N° 26

Echelle : 1/250

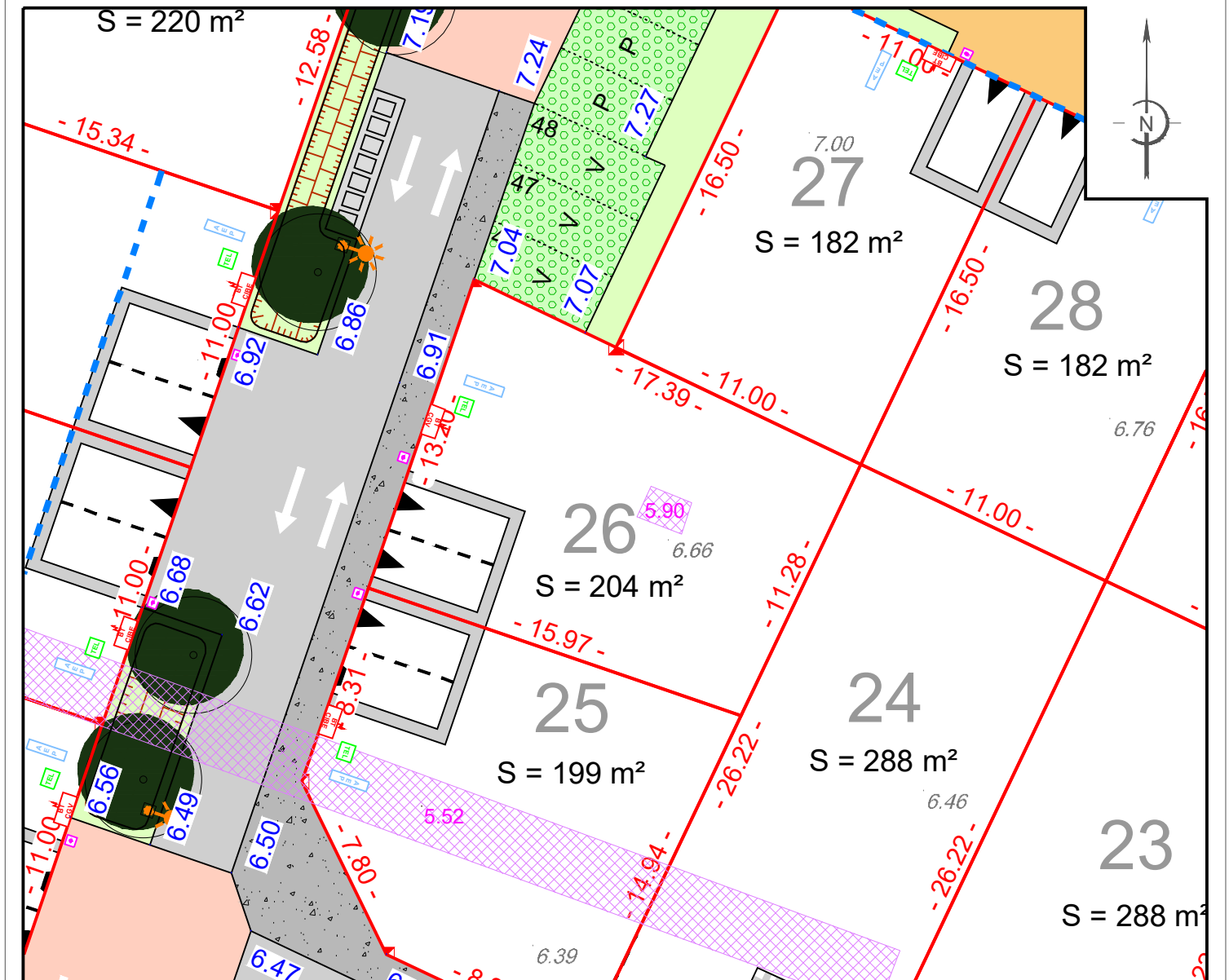

L'emplacement des branchements, plantations et équipements est indicatif. L'acquéreur devra avant toute demande de permis de construire, tenir compte de l'emplacement des réseaux sur le terrain, des implantations futures, des candélabres et des espaces verts.
 Les cotations et superficies ne seront définitives qu'après bornage des lots.
 L'acquéreur et/ou son constructeur devront prendre connaissance de l'état des lieux, de la topographie du lot concerné et se référer aux servitudes et annexes du document d'urbanisme en vigueur.

LEGENDE

	Emprise du Permis d'Aménager		Deux places de stationnement fixes non closes et accès au lot (Largeur : 5 m - Profondeur : 5 m)		Position de sondages réalisés lors des fouilles archéologiques et altimétrie du point bas
	Limite parcelle		Revêtement de surface / Enrobé clair	CARACTERISTIQUES DE LA PARCELLE SUPERFICIE DU LOT : 204 m ² SURFACE DE PLANCHER MAXIMALE : 110 m ² REFERENCE CADASTRALE SECTION : ZC n° 90	
	Numéro lot		Zone engazonnée		
	Surface lot		Cheminement piéton perméable	Dossier : 200724 Fait le : 23 février 2024 Visa - M. PACAUD Philippe, Géomètre-Expert :	
	Cotation lot		Revêtement perméable		
	Cote altimétrique T.N. suivant relevé réalisé le 24/05/2023 par SIT&A Conseil		Revêtement perméable (de type Hydroway, béton poreux)		
	Cote altimétrique voirie projet		Place de stationnement visiteurs / privatives		
	Bornes		Noue		
	Candélabre / Borne lumineuse (position théorique)		Aire de présentation des ordures ménagères		
	Tabouret EU (position théorique)		Arbre		
	Coffrets individuels (position théorique)				
	Sens de circulation				